

**Grupo**  
GRUPO II  
**Mes**  
201613

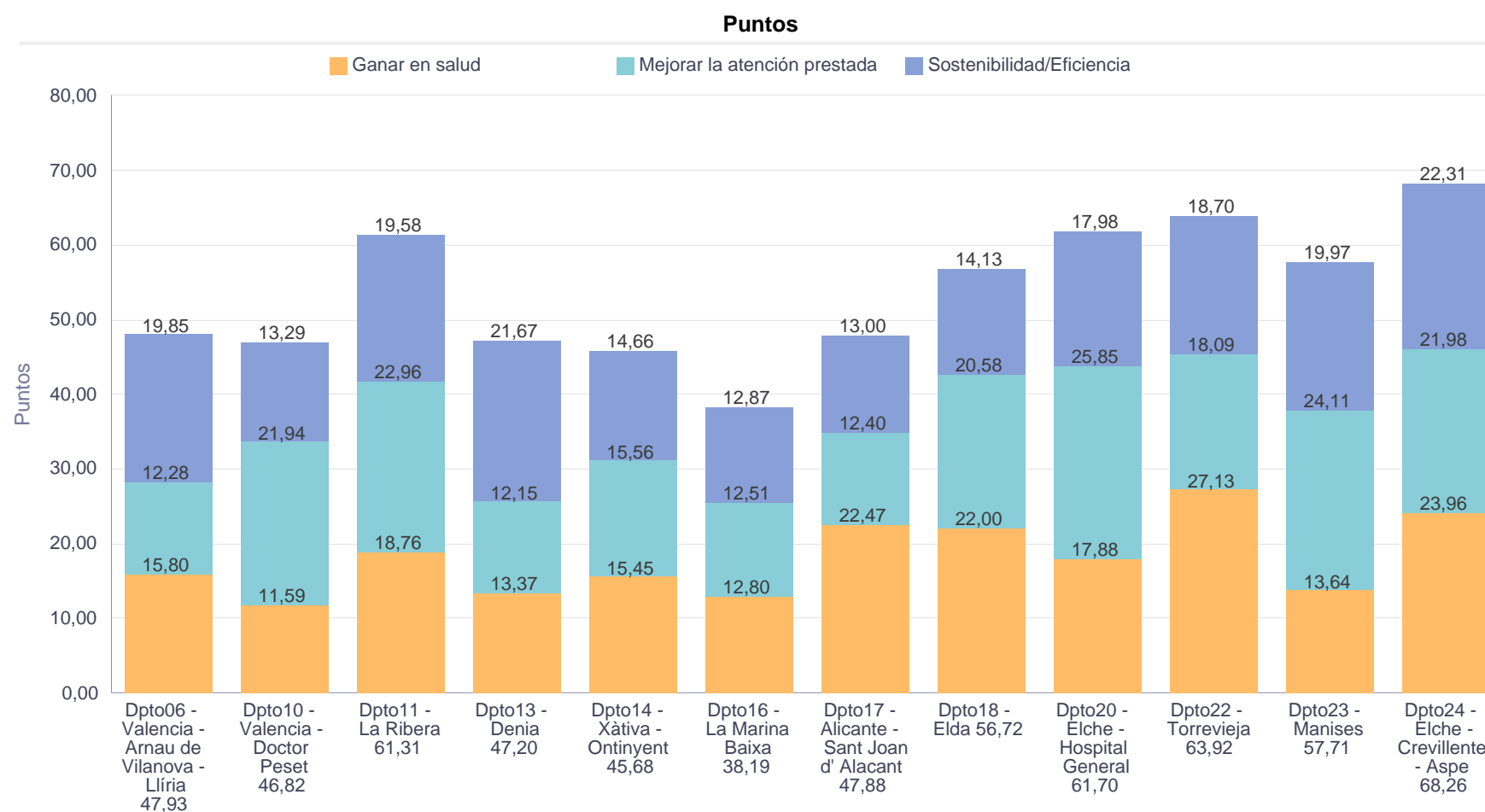

**Grupo: GRUPO II - Periodo: 201613**  
Hora de ejecución: 16/05/2017 17:35:28

Rank	Grupo	Departamento	Ganar en Salud	Mejor Atención	Sostenibilidad	Puntuación
1	GRUPO II	Dpto24 - Elche - Crevillente - Aspe	76,67%	66,75%	62,31%	68,26
2	GRUPO II	Dpto22 - Torrevieja	84,69%	57,13%	51,52%	63,92
3	GRUPO II	Dpto20 - Elche - Hospital General	57,63%	74,52%	52,42%	61,70
4	GRUPO II	Dpto11 - La Ribera	61,40%	67,40%	55,36%	61,31
5	GRUPO II	Dpto23 - Manises	45,65%	68,57%	57,11%	57,71
6	GRUPO II	Dpto18 - Elda	70,93%	59,34%	41,21%	56,72
7	GRUPO II	Dpto06 - Valencia - Arnau de Vilanova - Llíria	52,72%	33,92%	58,67%	47,93
8	GRUPO II	Dpto17 - Alicante - Sant Joan d' Alacant	73,79%	34,49%	38,70%	47,88
9	GRUPO II	Dpto13 - Denia	43,78%	35,65%	61,27%	47,20
10	GRUPO II	Dpto10 - Valencia - Doctor Peset	38,04%	61,03%	39,57%	46,82
11	GRUPO II	Dpto14 - Xàtiva - Ontinyent	50,74%	43,28%	43,65%	45,68
12	GRUPO II	Dpto16 - La Marina Baixa	42,03%	34,81%	38,31%	38,19
	Comunitat Valenciana	Comunitat Valenciana	45,67%	24,59%	38,95%	36,02



### Ganar en salud

Indicador	Peso	Puntuación	Meta	Año 2016												2016
				Enero	Febrero	Marzo	Abril	Mayo	Junio	Julio	Agosto	Septiembre	Octubre	Noviembre	Diciembre	
CONTROL DE LA HIPERTENSIÓN	↗ 2,39	2,39	36,1 % (35,38 % - 36,1 %)	59,89%	60,56%	61,07%	61,34%	61,36%	61,15%	61,27%	60,58%	60,01%	58,70%	58,02%	57,38%	57,38%
CONTROL DE DIABETES II	↗ 2,39	0,00	65 % (63,38 % - 65 %)	60,43%	60,29%	60,14%	59,66%	59,32%	58,93%	59,18%	59,18%	58,86%	58,73%	58,97%	60,38%	60,38%
CÁLCULO RIESGO CARDIOVASCULAR	↗ 2,39	2,39	0,66 % (0,65 % - 0,66 %)	0,95%	0,99%	1,08%	1,15%	1,29%	1,45%	1,46%	1,46%	1,52%	1,67%	1,83%	1,85%	1,85%
VISITAS ENFERMERÍA PACIENTES CRÓNICOS COMPLEJOS	↗ 2,39	2,39	4,76 (4,67 - 4,76)	0,38	0,81	1,22	1,61	2,03	2,49	2,85	3,33	3,68	4,05	4,39	4,78	4,78
COBERTURA VACUNA ANTIGRIपाल	↗ 2,51	0,00	68 % (66,64 % - 68 %)									25,24%	61,43%	66,15%	65,22%	65,22%
CRIBADO UNIVERSAL VIOLENCIA DE GÉNERO	↗ 2,51	2,51	5 % (4,95 % - 5 %)												8,64%	8,64%
UTILIZACIÓN INADECUADA DE ANTIBIÓTICOS	↘ 2,39	2,39	16 % (16 % - 16 %)	19,36%	16,57%	15,85%	15,58%	14,97%	14,33%	13,92%	13,33%	13,01%	12,86%	12,83%	12,56%	12,56%
GESTIONAR ALERTAS RESISTENCIAS ANTIMICROBIANAS	↗ 2,31	2,31	98 % (98 % - 98 %)	100,00%	100,00%	100,00%	100,00%	100,00%	100,00%	100,00%	100,00%	100,00%	100,00%	100,00%	100,00%	100,00%
CESAREAS EN GRUPOS DE BAJO RIESGO	↘ 2,39	2,39	6,2 % (6,2 % - 6,45 %)	0,00%	0,00%	0,00%	0,00%	0,00%	0,00%	0,00%	0,70%	0,60%	0,71%	0,97%	1,19%	1,19%
PACIENTES CON FRACTURA DE CADERA INTERVENIDOS EN 48 H	↗ 2,39	2,39	85 % (81,6 % - 85 %)	85,71%	86,67%	93,55%	93,33%	92,06%	93,33%	92,94%	94,12%	94,92%	94,57%	95,10%	94,04%	94,04%
REINGRESOS A 30 DÍAS	↘ 2,39	2,39	4,18 % (4,18 % - 4,35 %)	4,26%	4,22%	4,44%	4,31%	4,23%	4,15%	4,12%	4,25%	4,21%	4,21%	4,18%	4,17%	4,17%
RETORNO A URGENCIAS A 72 H	↘ 2,39	0,00	4,36 % (4,36 % - 4,47 %)	5,29%	5,32%	5,23%	5,16%	5,14%	5,21%	5,28%	5,36%	5,36%	5,36%	5,37%	5,38%	5,38%
NOTIFICAR EFECTOS ADVERSOS	↘ 2,39	2,39	85 % (70,98 % - 85 %)	33,44%	46,17%	51,83%	63,85%	77,99%	82,94%	90,00%	90,00%	90,00%	88,67%	87,43%	87,70%	87,70%

### Mejorar la atención prestada

Indicador	Peso	Puntuación	Meta	Año 2016												2016
				Enero	Febrero	Marzo	Abril	Mayo	Junio	Julio	Agosto	Septiembre	Octubre	Noviembre	Diciembre	
CITA 1ª CONSULTA ATENCIÓN PRIMARIA EN MENOS DE 48 H	↗ 1,96	0,00	84,27 % (81,74 % - 84,27 %)	63,93%	67,87%	68,99%	68,39%	69,20%	69,62%	69,18%	68,64%	67,90%	67,79%	68,40%	68,62%	68,62%
INFORMACIÓN SOBRE NIVEL EDUCATIVO DE POBLACIÓN ATENDIDA	↗ 2,06	2,06	20 % (19,6 % - 20 %)												36,90%	36,90%
TRATAMIENTO DE ENFERMEDADES GÁSTRICAS	↗ 2,06	0,00	79,05 % (79,05 % - 79,05 %)	77,43%	77,63%	77,65%	77,53%	77,53%	77,53%	77,55%	77,58%	77,58%	77,64%	77,66%	77,74%	77,74%
DEMORA EN 1ª CONSULTA HOSPITAL Y CE	↘ 2,16	2,16	25 (25 - 26)	32,00	27,00	30,00	28,00	24,00	22,00	28,00	31,00	22,00	21,00	21,00	24,00	24,00
DEMORA EN 1ª CONSULTA CARDIOLOGÍA	↘ 1,96	1,96	25 (25 - 25,75)	28,00	23,00	20,00	16,00	19,00	20,00	31,00	20,00	9,00	13,00	14,00	20,00	20,00
DEMORA EN 1ª CONSULTA UNIDADES DE SALUD MENTAL	↘ 2,16	2,16	8,18 (8,18 - 8,59)	2,30	2,47	2,18	1,93	1,87	1,89	1,80	1,79	1,80	1,80	1,72	1,58	1,58
TIEMPO DIAGNÓSTICO - TRATAMIENTO EN CRIBADO MAMOGRAFICO	↘ 2,11	2,11	8 (8 - 8)	8,14	8,14	9,86	7,71	8,00	8,14	7,71	7,71	7,71	7,14	7,57	7,70	7,70
ATENCIÓN EN URGENCIAS EN EL TIEMPO ADECUADO	↗ 2,16	2,16	80,4 % (77,99 % - 80,4 %)	77,23%	79,22%	74,25%	76,67%	79,41%	80,94%	81,19%	82,10%	83,01%	83,60%	83,98%	84,18%	84,18%
RENDIMIENTO DE UNIDADES DE HOSPITAL A DOMICILIO	↗ 1,96	1,96	405 (384,75 - 405)	31,00	73,00	118,00	159,00	208,00	251,00	301,00	346,00	379,00	417,00	425,00	470,00	470,00
CIRUGÍA MAYOR AMBULATORIA	↗ 2,06	2,06	83,33 % (80,83 % - 83,33 %)	88,89%	85,19%	84,81%	85,00%	85,94%	86,27%	87,79%	88,59%	88,57%	87,80%	88,13%	89,25%	89,25%
PLAZOS DE GARANTÍA EN DEMORA QUIRÚRGICA	↘ 2,16	2,16	0 % (0 % - 0,06 %)	0,00%	0,00%	0,00%	0,00%	0,00%	0,00%	0,00%	0,10%	0,10%	0,18%	0,09%	0,00%	0,00%
TIEMPO DE ESPERA INTERVENCIONES QUIRÚRGICAS	↘ 1,96	0,00	35 (35 - 37,1)	30,00	26,00	31,00	31,00	29,00	26,00	33,00	39,00	34,00	32,00	32,00	39,00	39,00
LISTA DE VERIFICACIÓN DE SEGURIDAD QUIRÚRGICA	↗ 2,06	2,04	100 % (95 % - 100 %)	98,27%	99,25%	98,93%	98,12%	98,22%	99,81%	99,88%	99,55%	99,89%	100,00%	99,92%	99,92%	99,92%
SUSPENSIÓN DE INTERVENCIONES	↘ 2,06	0,00	3,98 % (3,98 % - 4,06 %)	4,68%	4,09%	4,19%	4,48%	4,59%	4,49%	4,40%	4,45%	4,46%	4,35%	4,16%	4,07%	4,07%
QUEJAS POR DEMORA Y TRATO	↘ 1,96	0,00	109,83 % (109,83 % - 120,81 %)	18,88%	32,52%	44,30%	58,62%	67,01%	75,43%	86,47%	94,12%	104,27%	109,39%	118,11%	128,36%	128,36%
CALIDAD DEL SISTEMA DE INFORMACIÓN POBLACIONAL	↗ 2,06	1,14	70 % (64,4 % - 70 %)	66,67%	66,67%	66,67%	66,67%	66,67%	66,67%	66,67%	66,67%	66,67%	66,67%	66,67%	66,67%	66,67%

### Sostenibilidad/Eficiencia

Indicador	Peso	Puntuación	Meta	Año 2016												2016
				Enero	Febrero	Marzo	Abril	Mayo	Junio	Julio	Agosto	Septiembre	Octubre	Noviembre	Diciembre	
UTILIZACIÓN DE CONSULTAS EN ATENCIÓN PRIMARIA	↘ 4,48	4,48	7,83 % (7,83 % - 8,61 %)	7,83%	7,83%	7,55%	7,66%	7,63%	7,61%	7,40%	7,42%	7,31%	7,15%	7,12%	7,12%	7,12%
DESVIACIÓN EN CONSUMO DE FÁRMACOS AJUSTADO A MORBILIDAD	↘ 4,48	0,00	0 (0 - 2)	17,12	15,02	22,83	26,61	22,07	22,61	21,61	20,48	18,83	18,26	17,63	18,58	18,58
PRECIO MEDIO POR RECETA	↘ 4,48	0,00	13,34 (13,34 - 13,34)	13,47	13,43	13,40	13,52	13,55	13,64	13,72	13,79	13,79	13,80	13,75	13,74	13,74
ÍNDICE DE AUSENCIA (Seguimiento adecuado de la IT)	↘ 4,48	3,30	2,38 % (2,38 % - 2,86 %)	2,54%	2,66%	2,84%	2,88%	2,88%	2,61%	2,60%	2,57%	2,56%	2,55%	2,55%	2,55%	2,55%
DURACIÓN DE IT RESPECTO A ESTÁNDAR	↗ 4,48	4,48	45 % (31,5 % - 45 %)	41,13%	42,96%	43,81%	53,58%	52,13%	50,69%	50,26%	49,57%	49,31%	49,41%	49,34%	49,70%	49,70%
PRESCRIPCIÓN EFICIENTE DE EXOPRÓTESIS	↘ 4,48	4,48	95 % (95 % - 99,75 %)	73,14%	73,14%	70,13%	72,79%	77,92%	96,51%	96,25%	89,51%	89,55%	87,52%	89,94%	91,70%	91,70%
RENDIMIENTO BLOQUES QUIRÚRGICOS	↗ 4,48	4,33	76,98 % (74,67 % - 76,98 %)	77,20%	77,84%	77,53%	78,04%	77,64%	77,40%	76,95%	76,83%	76,54%	76,48%	76,83%	76,88%	76,88%
SELECCIÓN EFICIENTE DE ENDOPRÓTESIS	↘ 4,48	1,25	95 % (95 % - 99,75 %)	91,35%	91,35%	85,18%	99,12%	100,20%	101,74%	102,13%	101,93%	101,81%	99,35%	99,87%	99,56%	99,56%

### Ganar en salud

Indicador	Peso	Puntuación	Meta	Año 2016												2016
				Enero	Febrero	Marzo	Abril	Mayo	Junio	Julio	Agosto	Septiembre	Octubre	Noviembre	Diciembre	
CONTROL DE LA HIPERTENSIÓN	↗ 2,45	2,45	41,68 % (40,85 % - 41,68 %)	67,03%	67,50%	67,17%	66,61%	66,06%	64,90%	63,38%	61,63%	62,03%	61,46%	61,26%	60,30%	60,30%
CONTROL DE DIABETES II	↗ 2,45	2,45	54,76 % (53,39 % - 54,76 %)	55,23%	55,08%	54,62%	54,42%	53,71%	52,89%	51,56%	52,35%	53,31%	53,73%	54,63%	56,32%	56,32%
CÁLCULO RIESGO CARDIOVASCULAR	↗ 2,45	2,45	0,82 % (0,8 % - 0,82 %)	1,42%	1,54%	1,59%	1,60%	1,71%	1,73%	1,73%	1,74%	1,87%	1,94%	2,06%	2,14%	2,14%
VISITAS ENFERMERÍA PACIENTES CRÓNICOS COMPLEJOS	↗ 2,45	0,00	3,17 (3,1 - 3,17)	0,23	0,48	0,70	0,91	1,14	1,37	1,62	1,88	2,22	2,45	2,66	2,88	2,88
COBERTURA VACUNA ANTIGRIपाल	↗ 2,57	2,57	42 % (41,16 % - 42 %)									14,84%	37,90%	40,35%	42,20%	42,20%
CRIBADO UNIVERSAL VIOLENCIA DE GÉNERO	↗ 2,57	2,57	5 % (4,95 % - 5 %)												6,44%	6,44%
UTILIZACIÓN INADECUADA DE ANTIBIÓTICOS	↘ 2,45	2,45	16 % (16 % - 16 %)	20,90%	17,65%	16,78%	15,64%	14,88%	14,28%	13,74%	13,31%	13,02%	12,82%	12,57%	12,19%	12,19%
GESTIONAR ALERTAS RESISTENCIAS ANTIMICROBIANAS	↗ 2,37	2,37	98 % (98 % - 98 %)	100,00%	100,00%	100,00%	100,00%	100,00%	100,00%	100,00%	100,00%	100,00%	100,00%	100,00%	100,00%	100,00%
CESAREAS EN GRUPOS DE BAJO RIESGO	↘ 2,45	2,45	6,2 % (6,2 % - 6,45 %)	2,13%	1,14%	2,40%	2,96%	2,46%	1,99%	1,94%	2,16%	2,40%	2,42%	2,20%	2,64%	2,64%
PACIENTES CON FRACTURA DE CADERA INTERVENIDOS EN 48 H	↗ 2,45	2,45	89 % (85,44 % - 89 %)	90,91%	91,49%	94,12%	95,45%	95,69%	94,93%	94,97%	95,74%	95,31%	95,56%	94,07%	94,24%	94,24%
REINGRESOS A 30 DÍAS	↘ 2,45	2,45	4 % (4 % - 4,16 %)	4,12%	3,56%	3,65%	3,93%	3,94%	3,78%	3,86%	3,89%	3,91%	3,78%	3,80%	3,81%	3,81%
RETORNO A URGENCIAS A 72 H	↘ 2,45	0,00	4,08 % (4,08 % - 4,18 %)	4,24%	4,12%	4,31%	4,38%	4,37%	4,40%	4,36%	4,35%	4,34%	4,33%	4,27%	4,30%	4,30%
NOTIFICAR EFECTOS ADVERSOS	↘ 2,45	2,45	85 % (70,98 % - 85 %)	25,27%	32,53%	54,29%	63,92%	76,29%	82,07%	87,24%	88,53%	89,82%	91,02%	89,52%	89,58%	89,58%

### Mejorar la atención prestada

Indicador	Peso	Puntuación	Meta	Año 2016												2016
				Enero	Febrero	Marzo	Abril	Mayo	Junio	Julio	Agosto	Septiembre	Octubre	Noviembre	Diciembre	
CITA 1ª CONSULTA ATENCIÓN PRIMARIA EN MENOS DE 48 H	↗ 2,02	0,00	84,27 % (81,74 % - 84,27 %)	61,83%	68,03%	70,14%	69,89%	69,56%	70,24%	71,21%	71,61%	71,07%	70,21%	69,55%	69,59%	69,59%
INFORMACIÓN SOBRE NIVEL EDUCATIVO DE POBLACIÓN ATENDIDA	↗ 2,12	2,12	20 % (19,8 % - 20 %)												53,70%	53,70%
TRATAMIENTO DE ENFERMEDADES GÁSTRICAS	↗ 2,12	0,00	79,05 % (79,05 % - 79,05 %)	76,54%	76,69%	76,67%	76,61%	76,61%	76,61%	76,64%	76,69%	76,73%	76,73%	76,77%	76,77%	76,77%
DEMORA EN 1ª CONSULTA HOSPITAL Y CE	↘ 2,22	2,22	26 (26 - 27,04)	21,00	19,00	23,00	23,00	24,00	22,00	26,00	23,00	19,00	25,00	28,00	20,00	20,00
DEMORA EN 1ª CONSULTA CARDIOLOGÍA	↘ 2,02	2,02	30 (30 - 30,9)	21,00	19,00	24,00	27,00	8,00	5,00	10,00	10,00	9,00	12,00	5,00	5,00	5,00
TIEMPO DIAGNÓSTICO - TRATAMIENTO EN CRIBADO MAMOGRAFICO	↘ 2,17	2,17	8 (8 - 8)	6,57	6,29	6,29	6,14	6,57	7,14	7,43	7,43	7,43	7,43	7,00	7,00	7,00
ATENCIÓN EN URGENCIAS EN EL TIEMPO ADECUADO	↗ 2,22	0,00	80,4 % (77,99 % - 80,4 %)	76,96%	75,22%	70,86%	70,35%	70,69%	70,63%	71,42%	71,39%	71,62%	71,95%	72,00%	72,00%	72,00%
RENDIMIENTO DE UNIDADES DE HOSPITAL A DOMICILIO	↗ 2,02	2,02	405 (384,75 - 405)	36,00	76,00	119,00	161,00	200,00	240,00	283,00	317,00	348,00	381,00	378,00	406,00	406,00
CIRUGÍA MAYOR AMBULATORIA	↗ 2,12	0,00	81,22 % (78,78 % - 81,22 %)	69,77%	71,23%	76,11%	73,65%	71,51%	73,21%	73,36%	73,49%	74,62%	76,17%	76,15%	75,94%	75,94%
PLAZOS DE GARANTÍA EN DEMORA QUIRÚRGICA	↘ 2,22	2,22	0 % (0 % - 0,06 %)	0,00%	0,00%	0,00%	0,00%	0,00%	0,00%	0,09%	0,09%	0,19%	0,51%	0,09%	0,00%	0,00%
TIEMPO DE ESPERA INTERVENCIONES QUIRÚRGICAS	↘ 2,02	0,00	35 (35 - 37,1)	32,00	28,00	35,00	39,00	42,00	45,00	50,00	47,00	32,00	32,00	33,00	38,00	38,00
LISTA DE VERIFICACIÓN DE SEGURIDAD QUIRÚRGICA	↗ 2,12	2,12	100 % (95 % - 100 %)	98,58%	99,37%	99,82%	97,73%	97,69%	99,08%	100,00%	100,00%	99,82%	99,91%	100,00%	100,00%	100,00%
SUSPENSIÓN DE INTERVENCIONES	↘ 2,12	0,00	2,87 % (2,87 % - 2,93 %)	3,52%	4,25%	4,32%	4,02%	3,72%	3,72%	3,61%	3,58%	3,42%	3,24%	3,09%	3,04%	3,04%
QUEJAS POR DEMORA Y TRATO	↘ 2,02	2,02	109,83 % (109,83 % - 120,81 %)	6,36%	10,65%	17,42%	21,25%	27,42%	31,22%	36,44%	43,17%	51,09%	55,67%	64,49%	70,51%	70,51%
CALIDAD DEL SISTEMA DE INFORMACIÓN POBLACIONAL	↗ 2,12	1,18	70 % (64,4 % - 70 %)	33,33%	66,67%	66,67%	66,67%	66,67%	66,67%	66,67%	66,67%	66,67%	66,67%	66,67%	66,67%	66,67%

### Sostenibilidad/Eficiencia

Indicador	Peso	Puntuación	Meta	Año 2016												2016
				Enero	Febrero	Marzo	Abril	Mayo	Junio	Julio	Agosto	Septiembre	Octubre	Noviembre	Diciembre	
UTILIZACIÓN DE CONSULTAS EN ATENCIÓN PRIMARIA	↘ 4,54	1,97	10,2 % (10,2 % - 11,22 %)	11,25%	11,34%	11,19%	11,16%	11,28%	11,21%	11,02%	11,13%	11,24%	11,18%	11,12%	10,97%	10,97%
DESVIACIÓN EN CONSUMO DE FÁRMACOS AJUSTADO A MORBILIDAD	↘ 4,54	0,00	0 (0 - 2)	9,79	8,71	18,56	20,45	15,30	14,98	13,14	10,74	14,37	13,91	13,65	14,89	14,89
PRECIO MEDIO POR RECETA	↘ 4,54	0,00	13,34 (13,34 - 13,34)	13,63	13,60	13,58	13,59	13,64	13,70	13,76	13,77	13,81	13,81	13,80	13,78	13,78
ÍNDICE DE AUSENCIA (Seguimiento adecuado de la IT)	↘ 4,54	3,12	2,31 % (2,31 % - 2,77 %)	2,54%	2,59%	2,73%	2,72%	2,73%	2,49%	2,48%	2,49%	2,49%	2,49%	2,50%	2,50%	2,50%
DURACIÓN DE IT RESPECTO A ESTÁNDAR	↗ 4,54	4,54	45 % (31,5 % - 45 %)	45,16%	40,75%	42,15%	52,88%	51,75%	50,36%	50,38%	50,09%	49,93%	49,73%	49,66%	49,74%	49,74%
PRESCRIPCIÓN EFICIENTE DE EXOPRÓTESIS	↘ 4,54	0,00	95 % (95 % - 99,75 %)	100,25%	100,25%	98,38%	93,17%	103,29%	110,43%	114,29%	114,63%	117,85%	121,05%	123,83%	108,71%	108,71%
RENDIMIENTO BLOQUES QUIRÚRGICOS	↗ 4,54	4,54	76,61 % (74,31 % - 76,61 %)	75,34%	75,95%	76,02%	76,27%	76,65%	76,84%	76,58%	76,14%	76,24%	76,53%	76,95%	76,81%	76,81%
SELECCIÓN EFICIENTE DE ENDOPRÓTESIS	↘ 4,54	4,54	95 % (95 % - 99,75 %)	90,15%	90,15%	91,55%	86,54%	87,49%	90,87%	92,13%	91,04%	92,47%	94,59%	95,76%	94,48%	94,48%



### Ganar en salud

Indicador	Peso	Puntuación	Meta	Año 2016												2016
				Enero	Febrero	Marzo	Abril	Mayo	Junio	Julio	Agosto	Septiembre	Octubre	Noviembre	Diciembre	
CONTROL DE LA HIPERTENSIÓN	↗ 2,34	2,34	0,41 % (0,4 % - 0,41 %)	50,15%	49,87%	49,47%	49,36%	48,92%	48,90%	48,53%	48,09%	48,65%	49,26%	49,93%	50,38%	50,38%
CONTROL DE DIABETES II	↗ 2,34	0,59	64 % (62,4 % - 64 %)	58,30%	58,08%	57,30%	57,05%	56,58%	56,69%	56,78%	56,91%	57,34%	57,99%	59,54%	60,00%	62,40%
CÁLCULO RIESGO CARDIOVASCULAR	↗ 2,34	2,34	1,74 % (1,71 % - 1,74 %)	2,36%	2,42%	2,41%	2,43%	2,57%	2,66%	2,74%	2,86%	2,95%	3,10%	3,35%	3,44%	3,44%
VISITAS ENFERMERÍA PACIENTES CRÓNICOS COMPLEJOS	↗ 2,34	0,59	4,47 (4,38 - 4,47)	0,32	0,68	1,02	1,37	1,73	2,09	2,42	2,69	3,00	3,34	3,70	4,06	4,38
COBERTURA VACUNA ANTIGRIपाल	↗ 2,46	2,46	61 % (59,78 % - 61 %)									11,51%	60,95%	64,05%	63,81%	63,81%
CRIBADO UNIVERSAL VIOLENCIA DE GÉNERO	↗ 2,46	2,46	5 % (4,95 % - 5 %)												6,42%	6,42%
UTILIZACIÓN INADECUADA DE ANTIBIÓTICOS	↘ 2,34	0,00	13,64 % (13,64 % - 13,64 %)	15,13%	14,78%	15,78%	15,41%	15,10%	14,52%	14,19%	14,01%	13,98%	14,07%	14,12%	14,02%	14,02%
GESTIONAR ALERTAS RESISTENCIAS ANTIMICROBIANAS	↗ 2,26	2,26	95 % (95 % - 95 %)	100,00%	100,00%	100,00%	100,00%	100,00%	100,00%	100,00%	100,00%	100,00%	100,00%	100,00%	100,00%	100,00%
CESAREAS EN GRUPOS DE BAJO RIESGO	↘ 2,34	1,06	6,56 % (6,56 % - 6,82 %)	13,89%	11,03%	9,13%	8,30%	6,79%	6,92%	7,22%	7,42%	7,48%	7,56%	7,28%	6,75%	6,75%
PACIENTES CON FRACTURA DE CADERA INTERVENIDOS EN 48 H	↗ 2,34	2,34	76 % (72,96 % - 76 %)	77,42%	81,13%	82,35%	80,73%	82,22%	82,94%	85,28%	83,77%	83,46%	83,05%	82,83%	81,79%	81,79%
REINGRESOS A 30 DÍAS	↘ 2,34	0,00	4,56 % (4,56 % - 4,74 %)	5,41%	5,40%	5,30%	5,16%	5,13%	5,28%	5,09%	5,12%	5,01%	4,90%	4,84%	4,78%	4,78%
RETORNO A URGENCIAS A 72 H	↘ 2,34	0,00	6 % (6 % - 6,15 %)	7,45%	7,27%	7,24%	7,00%	6,88%	6,75%	6,63%	6,58%	6,56%	6,52%	6,48%	6,56%	6,56%
NOTIFICAR EFECTOS ADVERSOS	↘ 2,34	2,34	85 % (70,98 % - 85 %)	10,55%	24,92%	24,92%	28,21%	35,32%	45,71%	52,82%	57,20%	76,35%	86,03%	89,46%	89,53%	89,53%

### Mejorar la atención prestada

Indicador	Peso	Puntuación	Meta	Año 2016												2016
				Enero	Febrero	Marzo	Abril	Mayo	Junio	Julio	Agosto	Septiembre	Octubre	Noviembre	Diciembre	
CITA 1ª CONSULTA ATENCIÓN PRIMARIA EN MENOS DE 48 H	↗ 1,91	0,00	84,21 % (81,68 % - 84,21 %)	70,94%	75,15%	75,79%	75,99%	76,83%	77,22%	77,12%	77,21%	76,32%	75,58%	75,62%	75,39%	75,39%
INFORMACIÓN SOBRE NIVEL EDUCATIVO DE POBLACIÓN ATENDIDA	↗ 2,01	2,01	50 % (49 % - 50 %)												57,40%	57,40%
TRATAMIENTO DE ENFERMEDADES GÁSTRICAS	↗ 2,01	2,01	86 % (86 % - 86 %)	86,23%	86,26%	86,26%	86,25%	86,30%	86,29%	86,31%	86,33%	86,34%	86,32%	86,31%	86,33%	86,33%
DERIVACIÓN DESDE ATENCIÓN PRIMARIA	↘ 2,01	2,01	6,8 % (6,8 % - 6,94 %)	6,33%	6,49%	6,24%	6,56%	6,69%	6,74%	6,62%	6,53%	6,56%	6,58%	6,56%	6,45%	6,45%
DEMORA EN 1ª CONSULTA HOSPITAL Y CE	↘ 2,11	2,11	22 (22 - 22,88)	18,00	14,00	14,00	15,00	14,00	14,00	21,00	22,00	21,00	20,00	19,00	24,00	22,00
DEMORA EN 1ª CONSULTA CARDIOLOGÍA	↘ 1,91	1,91	20 (20 - 20,6)	15,00	22,00	19,00	27,00	16,00	10,00	7,00	15,00	19,00	21,00	9,00	11,00	11,00
DEMORA EN 1ª CONSULTA UNIDADES DE SALUD MENTAL	↘ 2,11	2,11	15,15 (15,15 - 15,91)					0,00	0,00	0,00	0,00	0,00	0,00	0,00	0,00	0,00
TIEMPO DIAGNÓSTICO - TRATAMIENTO EN CRIBADO MAMOGRAFICO	↘ 2,06	0,00	8 (8 - 8)	10,43	10,43	9,86	9,86	9,57	9,29	9,75	9,75	9,29	9,50	9,71	10,50	10,50
ATENCIÓN EN URGENCIAS EN EL TIEMPO ADECUADO	↗ 2,11	2,11	90 % (87,3 % - 90 %)	92,00%	91,97%	91,86%	92,25%	91,98%	92,20%	92,21%	92,27%	92,39%	92,41%	92,43%	92,25%	92,25%
RENDIMIENTO DE UNIDADES DE HOSPITAL A DOMICILIO	↗ 1,91	1,91	400 (380 - 400)	22,00	54,00	82,00	115,00		168,00	199,00	259,00	297,00	333,00	368,00	402,00	402,00
CIRUGÍA MAYOR AMBULATORIA	↗ 2,01	0,00	75 % (72,75 % - 75 %)	73,77%	71,65%	70,88%	68,86%	68,31%	71,35%	71,29%	71,25%	70,71%	70,35%	70,90%	70,26%	70,26%
PLAZOS DE GARANTÍA EN DEMORA QUIRÚRGICA	↘ 2,11	2,11	5 % (5 % - 5,3 %)	0,00%	0,00%	0,00%	0,00%	0,00%	0,00%	0,00%	0,06%	0,06%	0,08%	1,29%	0,05%	0,05%
TIEMPO DE ESPERA INTERVENCIÓN QUIRÚRGICA	↘ 1,91	1,91	55 (55 - 58,3)	50,00	47,00	48,00	50,00	48,00	42,00	58,00	77,00	77,00	65,00	54,00	51,00	51,00
LISTA DE VERIFICACIÓN DE SEGURIDAD QUIRÚRGICA	↗ 2,01	0,79	100 % (95 % - 100 %)	95,65%	96,76%	96,30%	97,43%	96,24%	94,55%	95,30%	97,83%	96,84%	97,16%	98,24%	95,94%	95,94%
SUSPENSIÓN DE INTERVENCIÓNES	↘ 2,01	2,01	3 % (3 % - 3,08 %)	0,36%	0,53%	0,45%	0,46%	0,48%	0,44%	0,45%	0,46%	0,48%	0,50%	0,52%	0,51%	0,51%
QUEJAS POR DEMORA Y TRATO	↘ 1,91	0,00	109,83 % (109,83 % - 120,81 %)	12,33%	23,91%	35,12%	46,02%	56,41%	67,89%	80,54%	93,37%	103,32%	115,77%	132,85%	139,78%	139,78%
CALIDAD DEL SISTEMA DE INFORMACIÓN POBLACIONAL	↗ 2,01	0,00	70 % (64,4 % - 70 %)	33,33%	64,80%	64,09%	63,46%	63,46%	0,00%	0,00%	0,00%	0,00%	0,00%	0,00%	0,00%	0,00%

### Sostenibilidad/Eficiencia

Indicador	Peso	Puntuación	Meta	Año 2016												2016
				Enero	Febrero	Marzo	Abril	Mayo	Junio	Julio	Agosto	Septiembre	Octubre	Noviembre	Diciembre	
UTILIZACIÓN DE CONSULTAS EN ATENCIÓN PRIMARIA	↘ 4,42	3,15	11,04 % (11,04 % - 12,15 %)	12,48%	12,39%	12,32%	12,41%	12,37%	12,33%	12,07%	12,06%	11,83%	11,62%	11,61%	11,47%	11,47%
DESVIACIÓN EN CONSUMO DE FÁRMACOS AJUSTADO A MORBILIDAD	↘ 4,42	4,42	0 (0 - 2)	-12,69	-16,62	-7,78	-6,38	-10,55	-9,38	-9,67	-11,95	-13,06	-14,90	-15,06	-13,84	-13,84
PRECIO MEDIO POR RECETA	↘ 4,42	0,00	11,97 (11,97 - 11,97)	12,26	12,25	12,24	12,30	12,37	12,42	12,48	12,51	12,52	12,51	12,49	12,48	12,48
ÍNDICE DE AUSENCIA (Seguimiento adecuado de la IT)	↘ 4,42	2,00	2,73 % (2,73 % - 3,28 %)	3,02%	3,18%	3,36%	3,45%	3,49%	3,23%	3,23%	3,20%	3,18%	3,15%	3,13%	3,13%	3,13%
DURACIÓN DE IT RESPECTO A ESTÁNDAR	↗ 4,42	4,42	45 % (31,5 % - 45 %)	40,22%	40,97%	41,25%	50,48%	50,12%	48,63%	48,15%	47,53%	47,05%	47,41%	47,87%	47,93%	47,93%
PRESCRIPCIÓN EFICIENTE DE EXOPRÓTESIS	↘ 4,42	3,90	95 % (95 % - 99,75 %)	107,50%	107,50%	99,29%	106,42%	107,51%	112,12%	104,25%	104,99%	105,56%	97,22%	93,46%	95,74%	95,74%
RENDIMIENTO BLOQUES QUIRÚRGICOS	↗ 4,42	0,00	79 % (76,63 % - 79 %)	75,05%	75,09%	75,55%	75,59%	75,47%	75,46%	75,57%	75,37%	75,04%	75,36%	75,52%	75,66%	75,66%
SELECCIÓN EFICIENTE DE ENDOPRÓTESIS	↘ 4,42	1,69	95 % (95 % - 99,75 %)	93,57%	93,57%	102,56%	104,01%	100,27%	101,08%	99,59%	97,78%	99,34%	98,91%	99,63%	98,92%	98,92%

### Ganar en salud

Indicador	Peso	Puntuación	Meta	Año 2016												2016
				Enero	Febrero	Marzo	Abril	Mayo	Junio	Julio	Agosto	Septiembre	Octubre	Noviembre	Diciembre	
CONTROL DE LA HIPERTENSIÓN	2,37	2,37	32,13 % (31,49 % - 32,13 %)	37,98%	38,00%	37,82%	37,74%	37,65%	37,49%	37,15%	36,96%	37,05%	37,09%	37,25%	37,26%	37,26%
CONTROL DE DIABETES II	2,37	0,00	52,76 % (51,44 % - 52,76 %)	47,24%	47,37%	47,04%	47,04%	47,11%	47,26%	47,24%	47,37%	47,54%	47,84%	49,45%	50,15%	50,15%
CÁLCULO RIESGO CARDIOVASCULAR	2,37	2,37	1,04 % (1,02 % - 1,04 %)	1,44%	1,47%	1,49%	1,53%	1,62%	1,66%	1,68%	1,70%	1,74%	1,78%	1,83%	1,85%	1,85%
VISITAS ENFERMERÍA PACIENTES CRÓNICOS COMPLEJOS	2,37	0,00	4,74 (4,65 - 4,74)	0,28	0,58	0,87	1,17	1,49	1,81	2,09	2,35	2,64	2,93	3,25	3,55	3,55
COBERTURA VACUNA ANTIGRIपाल	2,49	0,00	54,76 % (53,66 % - 54,76 %)									15,53%	46,11%	50,70%	49,80%	49,80%
CRIBADO UNIVERSAL VIOLENCIA DE GÉNERO	2,49	0,00	5 % (4,95 % - 5 %)												4,08%	4,08%
UTILIZACIÓN INADECUADA DE ANTIBIÓTICOS	2,37	2,37	14,7 % (14,7 % - 14,7 %)	16,41%	15,60%	15,58%	15,11%	14,52%	14,00%	13,58%	13,31%	13,21%	13,15%	13,08%	13,00%	13,00%
GESTIONAR ALERTAS RESISTENCIAS ANTIMICROBIANAS	2,29	2,29	95 % (95 % - 95 %)	100,00%	98,70%	91,30%	100,00%	100,00%	99,60%	96,60%	96,80%	99,90%	99,40%	99,00%	99,80%	99,80%
CESAREAS EN GRUPOS DE BAJO RIESGO	2,37	0,00	6,95 % (6,95 % - 7,23 %)	8,07%	8,06%	7,80%	7,67%	7,53%	7,76%							7,76%
PACIENTES CON FRACTURA DE CADERA INTERVENIDOS EN 48 H	2,37	2,37	53,4 % (51,26 % - 53,4 %)	46,33%	48,96%	51,36%	52,36%	56,97%	57,04%							57,04%
REINGRESOS A 30 DÍAS	2,37	0,00	4,18 % (4,18 % - 4,35 %)	4,76%	4,39%	4,47%	4,44%	4,42%	4,36%							4,36%
RETORNO A URGENCIAS A 72 H	2,37	0,00	4,36 % (4,36 % - 4,47 %)	6,14%	5,98%	6,02%	5,95%	12,59%	12,48%	12,32%	12,29%	12,41%	12,18%	5,90%	5,93%	5,93%
NOTIFICAR EFECTOS ADVERSOS	2,37	2,37	85 % (70,98 % - 85 %)	22,59%	28,85%	33,58%	39,98%	48,07%	54,48%	60,10%	64,04%	69,00%	73,87%	81,96%	88,01%	88,01%

### Mejorar la atención prestada

Indicador	Peso	Puntuación	Meta	Año 2016												2016
				Enero	Febrero	Marzo	Abril	Mayo	Junio	Julio	Agosto	Septiembre	Octubre	Noviembre	Diciembre	
CITA 1ª CONSULTA ATENCIÓN PRIMARIA EN MENOS DE 48 H	1,94	0,00	84,27 % (81,74 % - 84,27 %)	71,22%	75,47%	75,98%	75,73%	76,55%	76,89%	77,25%	77,50%	77,08%	76,70%	76,59%	76,51%	76,51%
INFORMACIÓN SOBRE NIVEL EDUCATIVO DE POBLACIÓN ATENDIDA	1,94	0,00	50 % (49 % - 50 %)												47,50%	47,50%
TRATAMIENTO DE ENFERMEDADES GÁSTRICAS	1,94	0,00	81,51 % (81,51 % - 81,51 %)	79,73%	79,82%	79,83%	79,80%	79,80%	79,79%	79,78%	79,80%	79,79%	79,79%	79,79%	79,80%	79,80%
DERIVACIÓN DESDE ATENCIÓN PRIMARIA	1,94	0,00	6,49 % (6,49 % - 6,62 %)	6,70%	6,87%	6,51%	6,76%	6,86%	6,88%	6,78%	6,70%	6,76%	6,77%	6,77%	6,67%	6,67%
DEMORA EN 1ª CONSULTA HOSPITAL Y CE	1,94	0,00	36 (36 - 37,44)	44,00	40,00	46,00	41,00	41,00	41,00	47,00	56,00	50,00	50,00	44,00	49,00	49,00
DEMORA EN 1ª CONSULTA CARDIOLOGÍA	1,94	0,00	30 (30 - 30,9)	39,00	36,00	39,00	33,00	31,00	33,00	40,00	48,00	42,00	38,00	34,00	36,00	36,00
ADECUAR DERIVACIONES DE ATENCIÓN PRIMARIA A SALUD MENTAL	1,94	1,94	50,54 % (49,53 % - 50,54 %)	51,35%	51,59%	51,80%	51,96%	52,42%	52,64%	52,71%	52,54%	52,36%	52,11%	51,91%	51,59%	51,59%
DEMORA EN 1ª CONSULTA UNIDADES DE SALUD MENTAL	1,94	1,94	15,15 (15,15 - 15,91)	3,26	3,80	3,99	4,04	4,19	4,37	4,52	4,67	4,61	4,61	4,66	4,65	4,65
TIEMPO DIAGNÓSTICO - TRATAMIENTO EN CRIBADO MAMOGRAFICO	1,94	0,00	8 (8 - 8)	8,32	8,67	8,86	9,00	8,50	8,86	9,00	9,00	9,00	9,00	9,00	9,10	9,10
ATENCIÓN EN URGENCIAS EN EL TIEMPO ADECUADO	1,94	1,94	80,36 % (77,95 % - 80,36 %)	80,51%	80,19%	79,46%	80,34%	80,97%	81,42%	81,63%	81,66%	81,85%	82,07%	82,02%	81,65%	81,65%
RENDIMIENTO DE UNIDADES DE HOSPITAL A DOMICILIO	1,94	1,94	405 (384,75 - 405)	34,00	69,00	108,00	142,00	184,00	209,00	255,00	263,00	335,00	389,00	391,00	435,00	435,00
CIRUGÍA MAYOR AMBULATORIA	1,94	0,00	69,43 % (67,35 % - 69,43 %)	60,18%	61,47%	61,41%	61,48%	64,65%	64,98%							64,98%
PLAZOS DE GARANTÍA EN DEMORA QUIRÚRGICA	1,94	0,00	14 % (14 % - 14,84 %)	21,27%	17,83%	18,43%	17,79%	17,82%	15,96%	17,83%	23,22%	23,54%	23,15%	22,07%	23,16%	23,16%
TIEMPO DE ESPERA INTERVENCIONES QUIRÚRGICAS	1,94	0,00	94 (94 - 99,64)	120,00	111,00	115,00	108,00	101,00	98,00	110,00	127,00	127,00	118,00	109,00	115,00	115,00
LISTA DE VERIFICACIÓN DE SEGURIDAD QUIRÚRGICA	1,94	0,00	100 % (95 % - 100 %)	94,35%	94,52%	94,54%	95,87%	94,03%	94,44%	93,89%	93,75%	96,49%	94,00%	95,11%	94,75%	94,75%
SUSPENSIÓN DE INTERVENCIONES	1,94	0,00	4,04 % (4,04 % - 4,12 %)	3,79%	3,88%	3,98%	3,93%	3,92%	3,90%	3,91%	3,94%	3,98%	4,04%	4,09%	4,12%	4,12%
QUEJAS POR DEMORA Y TRATO	1,94	0,00	109,83 % (109,83 % - 120,81 %)	14,48%	31,61%	48,17%	62,71%	77,93%	92,76%	111,40%	127,70%	146,83%	162,69%	183,40%	196,99%	196,99%
CALIDAD DEL SISTEMA DE INFORMACIÓN POBLACIONAL	1,94	0,82	70 % (64,4 % - 70 %)	33,33%	33,33%	33,33%	61,84%	65,51%	66,62%	65,88%	64,83%	65,17%	65,65%	66,03%	65,71%	65,71%

### Sostenibilidad/Eficiencia

Indicador	Peso	Puntuación	Meta	Año 2016												2016
				Enero	Febrero	Marzo	Abril	Mayo	Junio	Julio	Agosto	Septiembre	Octubre	Noviembre	Diciembre	
UTILIZACIÓN DE CONSULTAS EN ATENCIÓN PRIMARIA	2,14	2,14	9,8 % (9,8 % - 10,79 %)	10,71%	10,65%	10,48%	10,50%	10,54%	10,44%	10,23%	10,21%	10,09%	9,90%	9,89%	9,78%	9,78%
DESVIACIÓN EN CONSUMO DE FÁRMACOS AJUSTADO A MORBILIDAD	2,14	0,00	0 (0 - 2)	13,20	8,51	16,35	18,57	15,20	16,12	15,67	13,08	12,60	11,44	11,53	12,62	12,62
PRECIO MEDIO POR RECETA	2,14	0,00	12,88 (12,88 - 12,88)	13,45	13,41	13,41	13,49	13,57	13,64	13,70	13,73	13,74	13,74	13,71	13,68	13,68
ÍNDICE DE AUSENCIA (Seguimiento adecuado de la IT)	2,14	1,64	2,5 % (2,5 % - 3,13 %)	2,68%	2,81%	2,97%	3,02%	3,04%	2,78%	2,77%	2,74%	2,72%	2,71%	2,70%	2,70%	2,70%
DURACIÓN DE IT RESPECTO A ESTÁNDAR	2,14	2,14	45 % (31,5 % - 45 %)	40,48%	40,74%	41,09%	50,92%	50,46%	48,91%	48,63%	48,19%	47,94%	48,15%	48,42%	48,71%	48,71%
PRESCRIPCIÓN EFICIENTE DE EXOPRÓTESIS	2,14	2,14	95 % (95 % - 99,75 %)	85,96%	85,96%	82,16%	85,15%	91,42%	92,75%	93,10%	92,72%	95,01%	94,56%	94,00%	93,97%	93,97%
RENDIMIENTO BLOQUES QUIRÚRGICOS	2,14	0,99	77,54 % (75,21 % - 77,54 %)	76,03%	76,67%	76,05%	75,93%	76,19%	76,41%	76,21%	75,85%	75,61%	75,74%	75,92%	75,87%	75,87%
SELECCIÓN EFICIENTE DE ENDOPRÓTESIS	2,14	0,00	95 % (95 % - 99,75 %)	99,63%	99,63%	96,16%	96,16%	99,66%	100,08%	99,79%	99,17%	100,54%	101,19%	101,44%	100,65%	100,65%
EVOLUCIÓN IMPORTE ADQUISICIONES FARMACIA HOSPITAL	2,14	0,00	100 % (100 % - 105 %)	97,96%	101,80%	104,10%	104,48%	106,19%	106,97%	105,15%	106,29%	106,46%	106,03%	106,49%	106,34%	106,34%
UTILIZACIÓN DE SERVICIOS EXTERNOS	2,14	2,14	5,59 % (5,59 % - 5,87 %)	4,92%	4,41%	4,73%	5,23%	5,17%	5,04%	5,72%	5,79%	6,39%	5,39%	5,47%	5,28%	5,28%
CONSUMOS DE MATERIAL SANITARIO GESTIONADOS POR INVENTARIO	2,14	0,00	58,79 % (52,91 % - 58,79 %)	46,67%	46,63%	45,52%	45,77%	45,99%	45,91%	45,79%	46,00%	46,20%	46,46%	46,75%	46,99%	46,99%
DESVIACIÓN PRECIOS MATERIAL SANITARIO RESPECTO A MÍNIMO	2,14	0,00	5,03 % (5,03 % - 5,28 %)	5,96%	5,96%	5,92%	5,76%	5,73%	5,78%	5,93%	5,84%	5,75%	5,73%	5,71%	5,72%	5,72%
GASTO ESTANDARIZADO DE MATERIAL SANITARIO	2,14	0,00	0 (0 - 1)	1,05	6,27	5,15	5,75	7,02	7,32	5,19	4,95	4,14	4,08	4,18	3,80	3,80
EVOLUCIÓN DEL GASTO EN GUARDIAS Y ATENCIÓN CONTINUADA	2,14	0,00	1,8 % (1,8 % - 3,6 %)	5,56%	6,94%	7,48%	8,14%	6,16%	5,10%	4,79%	4,60%	4,24%	4,13%	3,91%	3,87%	3,87%
ABSENTISMO Y COBERTURA DE LAS SUSTITUCIONES	2,14	0,00	25,74 % (25,74 % - 28,31 %)	35,73%	37,04%	36,47%	36,68%	37,10%	37,12%	32,85%	29,96%	29,23%	29,50%	29,93%	30,30%	30,30%
INDICADOR DE FACTURACIÓN Y COBRO	2,14	2,14	84,5 % (76,05 % - 84,5 %)	75,43%	78,34%	81,25%	81,24%	82,66%	83,30%	82,82%	82,82%	83,49%	84,38%	84,56%	85,58%	85,58%